An illustration of a family of four sitting on a light-colored sofa. On the left, a woman with curly red hair is reading a book. In the center, a young girl with curly red hair is also reading a book. On the right, a man with short blonde hair is reading a book. A young boy with curly red hair is sitting between the girl and the man, also reading. The background is a warm orange gradient. The text 'MANUAL DE ENTRENAMIENTO DE LA LECTURA' is overlaid in the center in white, bold, sans-serif font.

MANUAL DE ENTRENAMIENTO DE LA LECTURA

glifing

¡Hola!

¿Empezamos?

¡Seguro que lo pasaremos muy bien jugando y leyendo con **Glifing**!

Entrenaremos la lectura para poder leer con fluidez, esto significa que leerás más rápido, sin errores y con mayor comprensión. Antes de empezar, repasaremos algunos aspectos básicos del entrenamiento.

REQUERIMIENTOS TÉCNICOS PARA ENTRENAR

PODRÁS ENTRENAR CON
LOS SIGUIENTES
DISPOSITIVOS:

- PORTÁTIL
- PC

- IPAD
- TABLET
- MAC

TAMAÑO
MÍNIMO DE
PANTALLA:
8 PULGADAS

CON CUALQUIERA DE LOS
SIGUIENTES SISTEMAS
OPERATIVOS:

- WINDOWS
- MAC
- UBUNTU
- LINUX

RECOMENDAMOS
NAVEGAR CON
UNA VERSIÓN
ACTUALIZADA
DE GOOGLE
CHROME.

INICIAR SESIÓN

1. Entra a www.glifing.com y haz clic en “Iniciar sesión”.
2. Escribe **tu nombre de usuario y contraseña**. Haz clic en el botón “Play”.
3. Escoge **el tipo de letra** con el que entrenar. ¿Cómo escoger el tipo de letra? Con niños de 5 a 8 años, escoge la letra con la que está leyendo en el colegio. Con niños mayores, escoge la letra con la que se sienta más cómodo.

glifing

¿Quién nada rápido?

el león

el delfín

la mariposa

el elefante

Letra cursiva

Letra de imprenta

Letra mayúscula



INICIAR SESIÓN

4. **Glif, Bet, sus padres y la doctora Dot** son algunos de los personajes Glifing que nos ayudarán a daros mensajes de felicitaciones o avisos de gestión.



LAS SESIONES DE ENTRENAMIENTO

Para empezar a entrenar, solo tenemos que hacer clic en el botón de play.

Antes de cada actividad, aparecerán las instrucciones, que están pensadas para ser leídas por el entrenador. El entrenado leerá el contenido de la actividad, que estará conformado por no-palabras, palabras, frases y textos.

1. REGISTRO DE ACTIVIDADES

Si entrenas con PC o portátil, y tienes el soporte del ratón:

Si el entrenado **lee correctamente**, o la respuesta es “sí”, **pulsaremos el botón izquierdo en cualquier punto de la pantalla.**

Si el entrenado **lee incorrectamente**, o la respuesta es “no”, **pulsaremos el botón derecho en cualquier punto de la pantalla.**

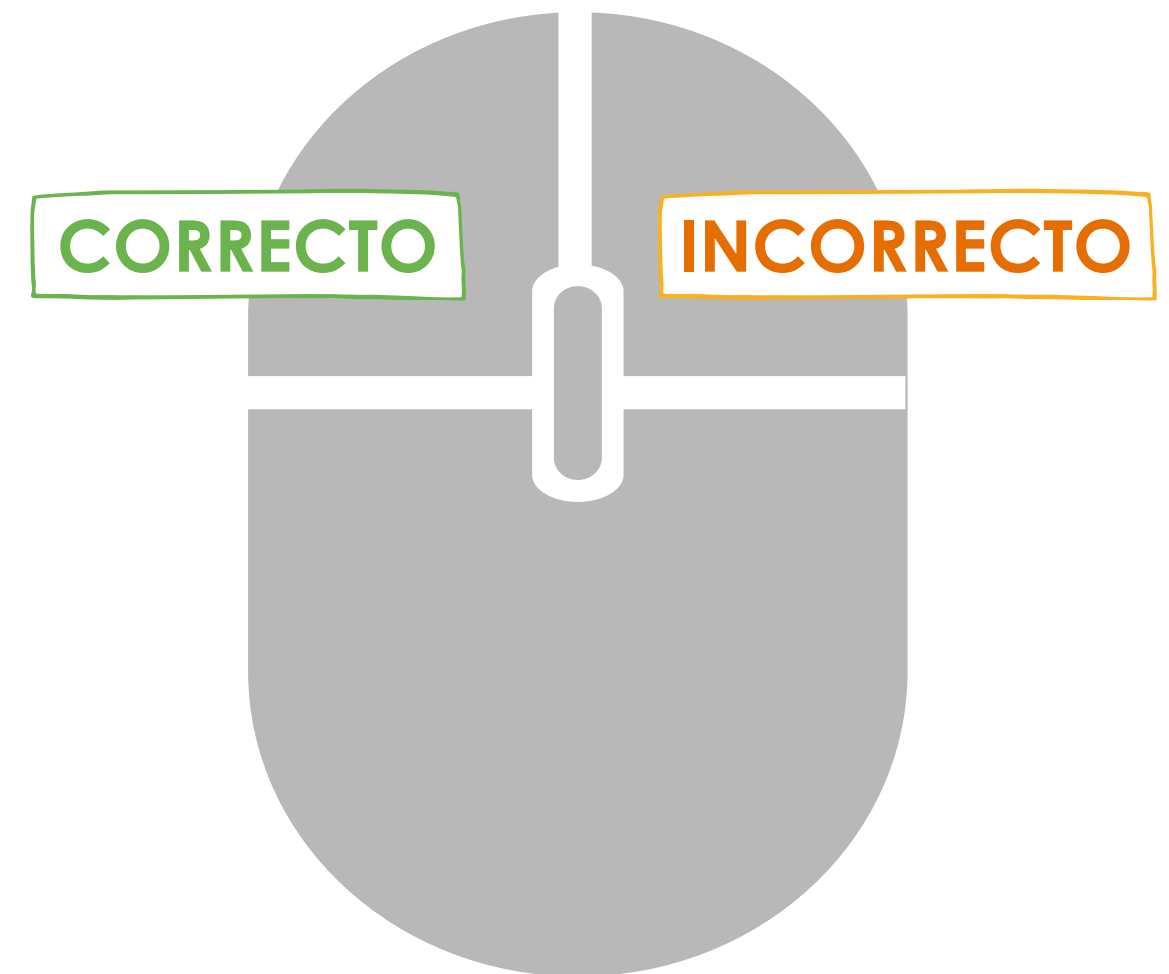

LAS SESIONES DE ENTRENAMIENTO

2. SI ENTRENAS CON TABLETA O IPAD, USA LOS MARCADORES LATERALES:

Botón inferior ✓ para señalar correcto y “sí”.

Botón superior X para señalar incorrecto y “no”.



LAS SESIONES DE ENTRENAMIENTO

3. PARA TODOS LOS DISPOSITIVOS:

- a) Pasa a la siguiente actividad pulsando la flecha inferior derecha.
- b) Vuelve a una actividad anterior pulsando la flecha inferior izquierda.
- c) Recupera las instrucciones de una actividad con el botón interrogante.
- d) Reinicia la actividad con la flecha circular.
- e) Abandona la sesión con el botón de cierre. Podrás descartarla o reiniciarla en otro momento.



A pesar de todo, Malala se recuperó y siguió luchando a favor de los derechos de las niñas. ¿Cuál fue su gran logro?

Aparecer en una sesión de Glifing.

Salir por la televisión.

El Premio Nobel de la Paz.

Corregir

b

a

c

d

LAS SESIONES DE ENTRENAMIENTO

Al finalizar la sesión, puntúa con estrellas en la pantalla de valoración y no olvides hacer clic en "finalizar sesión" para grabar y visualizar tus resultados.

Explícale a tu hijo el valor de las estrellitas, así sabrá que su opinión es importante para nosotros.

¿Qué nos pide la pantalla de valoración?

Valora la sesión: ¿Cuánto te ha gustado la sesión de hoy? Aquí nos estás valorando a nosotros y nos ayuda a mejorar las sesiones. Si estás trabajando con un gabinete, esto también ayuda a tu profesional de referencia a la personalización de las sesiones.

Valora a tu entrenador: ¿Cómo ha sido la relación con el entrenador? Mamá, papá... aquí permitimos que los niños os puntúen a vosotros, así que, ¡hacedlo muy bien!

Valórate a ti mismo: Es muy importante reflexionar sobre el propio trabajo. Valoramos el esfuerzo y no los resultados. El trabajo y la constancia son un premio en sí mismos. Si enseñamos a nuestros hijos a valorarse por lo que hacen, más que por los resultados, estaremos creando personas responsables y trabajadoras. Animémoslos a valorarse por ello. A todos nos gusta ser valorados por los demás, pero es muy importante crearse una opinión propia, esto nos dará autonomía, autoestima y fortaleza emocional.

Puntuaciones

¿Qué nota le pones a la sesión?



¿Qué nota le pones a tu entrenador?



Y a ti, ¿qué nota te pones?



¿Quieres comentar alguna cosa de la sesión de hoy?

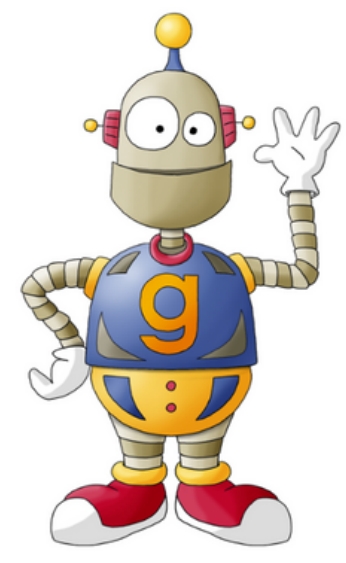

Terminar sesión



**SI ENTRENAS EN EUSKERA O EN INGLÉS
ENCONTRARÁS UNA SEÑAL CON UNA BANDERITA AL PIE
DE LA PANTALLA PARA CONSULTAR LAS TRADUCCIONES
DE LAS INSTRUCCIONES AL CASTELLANO.**



Beroketa

Hitz trabatua
zailak dira.

Hasi baino le

Dena prest?

Argibideak arretaz jarraitu.

Calentamiento

Las palabras trabadas son complicadas de leer y pronunciar.

Antes, haremos un buen calentamiento.

¿Empezamos?

Sigue las instrucciones atentamente.



LISTENING

NOW LOOK AT THE PICTURE AND THEN LISTEN TO THE RECORDING. IF THE TWO MATCH, PRESS TRUE. IF NOT, PRESS FALSE.

ESCUCHA LAS GRABACIONES Y ESCOGE LA RESPUESTA ADECUADA.



*glifing*Pro

ESTE ENTRENAMIENTO CONSISTE EN REALIZAR UNA ACTIVIDAD DE MANERA INTENSIVA, SISTEMÁTICA Y PERSONALIZADA. LO HAREMOS MEDIANTE SESIONES DE ENTRENAMIENTO DISEÑADAS PARA FORTALECER LOS "MÚSCULOS LECTORES" DE NUESTRO CEREBRO: LAS NEURONAS QUE LEEN.

LEER PUEDE SER DIFÍCIL, POR ESO ES IMPORTANTE MANTENER UNA ACTITUD RELAJADA Y OPTIMISTA DURANTE LAS SESIONES DE ENTRENAMIENTO. PARA ELLO MOTIVAREMOS Y ANIMAREMOS AL NIÑO A HACERLO LO MEJOR POSIBLE. SI NO TENEMOS UN BUEN DÍA O NOS PARECE DIFÍCIL, NUESTRA FRASE MÁGICA SERÁ "MAÑANA LO HARÁS MEJOR."

glifingGo

ESTE ENTRENAMIENTO ES AUTOMATIZADO Y AYUDARÁ A CREAR UN HÁBITO LECTOR Y UNA DISCIPLINA DE TRABAJO QUE POTENCIARÁ UNOS MEJORES RESULTADOS ACADÉMICOS.

LA LECTURA ES LA PUERTA MÁS AMPLIA DE ACCESO A LA CULTURA, ¡ANÍMALES A CRUZARLA!



EL ENTRENAMIENTO INDIVIDUAL GLIFAULA ES EL COMPLEMENTO PERFECTO AL TRABAJO REALIZADO EN EL COLEGIO.

SI TRABAJAS GLIFING DESDE TU COLEGIO, PUEDES INFORMARTE DE LA EVOLUCIÓN DE TU HIJO A TRAVÉS DE SU MAESTRA O MAESTRO.



CON GLIFFISH APRENDERÁS INGLÉS DESARROLLANDO UN AMPLIO VOCABULARIO, DOMINANDO SUS EXPRESIONES Y CONSOLIDANDO UNA BUENA PRONUNCIACIÓN, QUE TE PERMITIRÁ COMUNICARTE CON NATURALIDAD. ¡Y ADEMÁS LO VAS A LOGRAR JUGANDO!

ESTE ES EL PLAN: INICIARÁS CON UN ITINERARIO QUE COMBINA SESIONES DE FONÉTICA, VOCABULARIO Y GRAMÁTICA.

ENTRENARÁS EN BLOQUES DE DIECISIETE SESIONES, Y ENTRE BLOQUE Y BLOQUE REALIZARÁS UNA EVALUACIÓN PARA COMPROBAR QUE ESTÁS ASIMILANDO LOS CONTENIDOS.

ENTRENARÁS DE FORMA AUTÓNOMA, ES DECIR, SIN UN ENTRENADOR QUE REGISTRE LA SESIÓN.

GESTIÓN DEL ERROR

El entrenado debe saber qué errores comete, pero hay que corregir con afecto y buen humor, y a veces dosificar las correcciones.

- Cuando el entrenado comete pocos errores no es necesario interrumpirle para hacerlo notar, los podemos comentar al final de la actividad.
- Cuando el entrenado comete muchos errores podemos tomar la opción de no corregirlos todos, para no generar mayor frustración. Verás como cada día cometerá menos errores, aunque no los corrijas todos. Equivocarse duele, por lo que no hay que “poner el dedo en la llaga”.
- Si registramos más de un 30% de errores en una actividad, aparecerá el papá abrazando a Bet o la mamá abrazando a Glif, es nuestra manera de recordarte, entrenador o entrenadora, que tu hija o hijo necesita comprensión y amor. Estamos aprendiendo algo que quizás nos cuesta mucho. La habilidad lectora necesita ser entrenada y a algunos cerebros les cuesta más que a otros. Además, que cueste leer no tiene nada que ver con la inteligencia. Por favor, si a tu hija o hijo le cuesta, recuérdaselo.

DURACIÓN DE LAS SESIONES



LAS SESIONES GLIFING TIENEN UNA DURACIÓN DE ENTRE 10 Y 20 MINUTOS.

SI NECESITÁIS MÁS DE 20 MINUTOS PARA EJECUTARLAS, POR FAVOR, CONSULTA CON TU PROFESIONAL DE REFERENCIA.

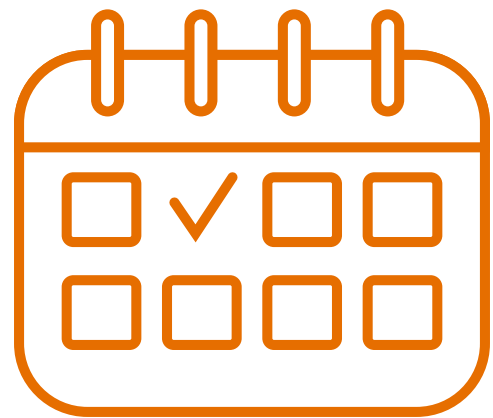

REALÍZALAS AL MENOS 4 DÍAS A LA SEMANA PARA VER RESULTADOS EN LA LECTURA Y EN LA MOTIVACIÓN DE TU HIJO O HIJA.

¡CELEBRA LOS AVANCES Y LOS ACIERTOS!

VALORAR ACIERTOS Y ESFUERZO MEJORA LA MOTIVACIÓN.



INDICACIONES DE PAGO



PLAZOS DE PAGO:

HAY 10 DÍAS PARA REALIZAR EL PAGO A PARTIR DEL DÍA QUE SE ACTIVA EL ENTRENAMIENTO.

SE ABONARÁ EL IMPORTE CORRESPONDIENTE AL ALTA Y LA PARTE PROPORCIONAL DEL MANTENIMIENTO HASTA FIN DE MES.

LOS MESES POSTERIORES, EL PAGO SE HARÁ DURANTE LOS 10 PRIMEROS DÍAS DE MES.

¡IMPORTANTE!

PARA PAUSAR EL ENTRENAMIENTO, LA FAMILIA DEBERÁ NOTIFICARLO A LA PROFESIONAL DE REFERENCIA ANTES DE FINALIZAR EL MES.

LA PROFESIONAL SERÁ LA ENCARGADA DE DESACTIVAR EL ENTRENAMIENTO Y PAUSAR LA FACTURACIÓN POR LO QUE LA NOTIFICACIÓN DE LA “PAUSA” DEBERÁ HACERSE ANTES DEL DÍA 1 DEL MES. SI A DÍA 1 EL USUARIO ESTÁ “ACTIVO”, SE FACTURARÁ AUTOMÁTICAMENTE EL MES DE ENTRENAMIENTO. EL USUARIO PUEDE EN CUALQUIER MOMENTO RETIRAR LA TARJETA DE LA PLATAFORMA DE PAGO PARA EVITAR CARGOS NO DESEADOS.

PASOS A SEGUIR PARA EFECTUAR LOS PAGOS A GLIFING

1. **Accede a Glifing:** Ve a www.glifing.com y haz clic en "Inicia Sesión".
2. **Introduce las claves** de acceso que te ha facilitado tu profesional de referencia.
3. **Dirígete a la plataforma de pago:** En el botón "Configuración", encontrarás la opción "Pagos y facturas".
4. **Genera tu perfil fiscal:** La primera vez que realices un pago a Glifing, el sistema te pedirá que crees un perfil fiscal -son los datos que usaremos para enviarte la factura. Podrás editar y añadir más perfiles fiscales en la sección "Perfiles" -en el menú lateral de la izquierda.
5. **Revisa si tienes pagos pendientes:** Cada principio de mes, se generará automáticamente el consumo.
6. **Efectúa el pago**
 - a) Tras seleccionar el consumo que deseas abonar y hacer clic en "Pagar todo" o "Pagar selección", se abrirá una ventana para que puedas seleccionar el perfil fiscal con el que quieres realizar el pago. Después aparecerá en pantalla el formulario de pago.
 - b) Se mostrarán en pantalla los "Detalles del pago". Si los consumos que se muestran en pantalla son los que deseas abonar, puedes hacer clic en "Confirmar" y serás derivado a la página donde podrás introducir los datos de tu tarjeta de crédito y completar el pago.

PASOS A SEGUIR PARA EFECTUAR LOS PAGOS A GLIFING

Importante: La primera vez que realices un pago, el sistema pedirá guardar los datos de la tarjeta para que en los próximos meses puedas efectuar los pagos en débito automático. Si prefieres efectuar los pagos de forma manual, tendrás que editar el “perfil fiscal” y eliminar la tarjeta.

7. Consulta tus facturas y pagos realizados

Si bien la factura se enviará a la dirección de e-mail que indiques, en la sección “Facturas” podrás ver, consultar y descargar todos los pagos efectuados a Glifing.

Si no estás en España, asegúrate de que la tarjeta está habilitada para realizar pagos en Euros y a España. Para ello, el titular de la tarjeta tendrá que llamar a la entidad a la cual esté vinculada la tarjeta para que se habiliten este tipo de pagos.

Si se registran impagos, Glifing puede bloquear el acceso hasta que sea abonado el pago pendiente.

NUESTRO EQUIPO DE ATENCIÓN A LA FAMILIA

PARA CONSULTAS SOBRE EL **USO DE GLIFING Y CONSULTAS PEDAGÓGICAS**,
PUEDES CONSULTAR A TU **PROFESIONAL DE REFERENCIA**.

GLIFING QUEDA A TU SERVICIO EN:

BARCELONA: GLIFING CENTRAL

SUPPORT@GLIFING.COM

MÓVIL Y WHATSAPP: +34 640 09 47 55

El horario de atención es de lunes a jueves de 9 am a 6 pm y viernes de 9 am a 3 pm. (hora Barcelona). En julio y agosto, de lunes a viernes de 8 am a 3 pm.

BUENOS AIRES: GLIFING AMÉRICA LATINA

HOLALA@GLIFING.COM

MÓVIL Y WHATSAPP: +54 9 11 7368 0481

El horario de atención es de lunes a jueves de 9 am a 6 pm y viernes de 9 am a 3 pm. (hora Buenos Aires). Enero y febrero, de lunes a viernes de 8 am a 4:30 pm.



glifing.com